







-  Porotherm38 + 8cm hőszigetelő rendszer
-  vasbeton pillér
-  Porotherm 10-11,5 válaszfal

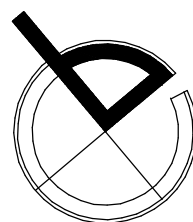
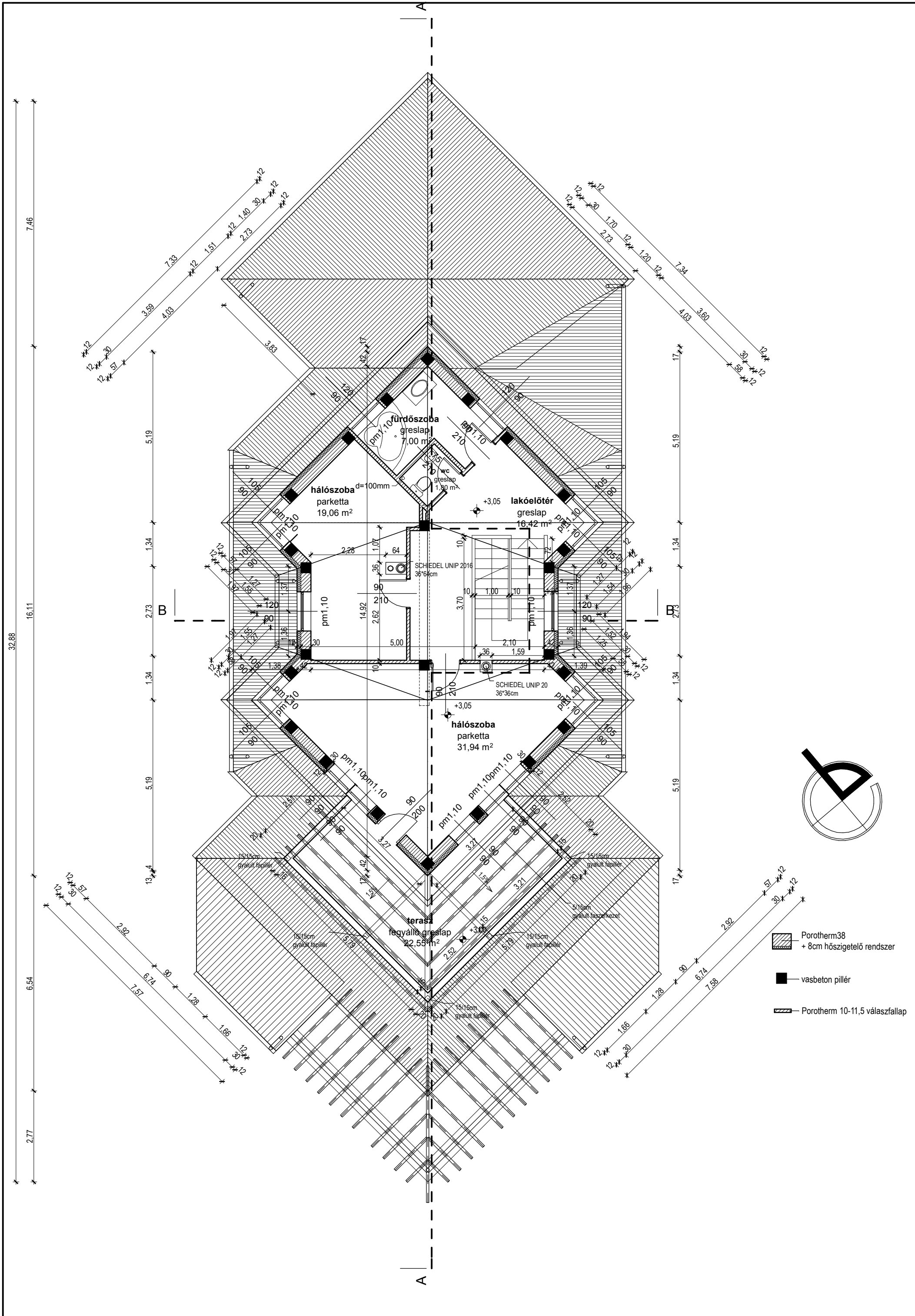

-  Porotherm38 + 8cm hőszigetelő rendszer
-  vasbeton pillér
-  Porotherm 10-11,5 válaszfal

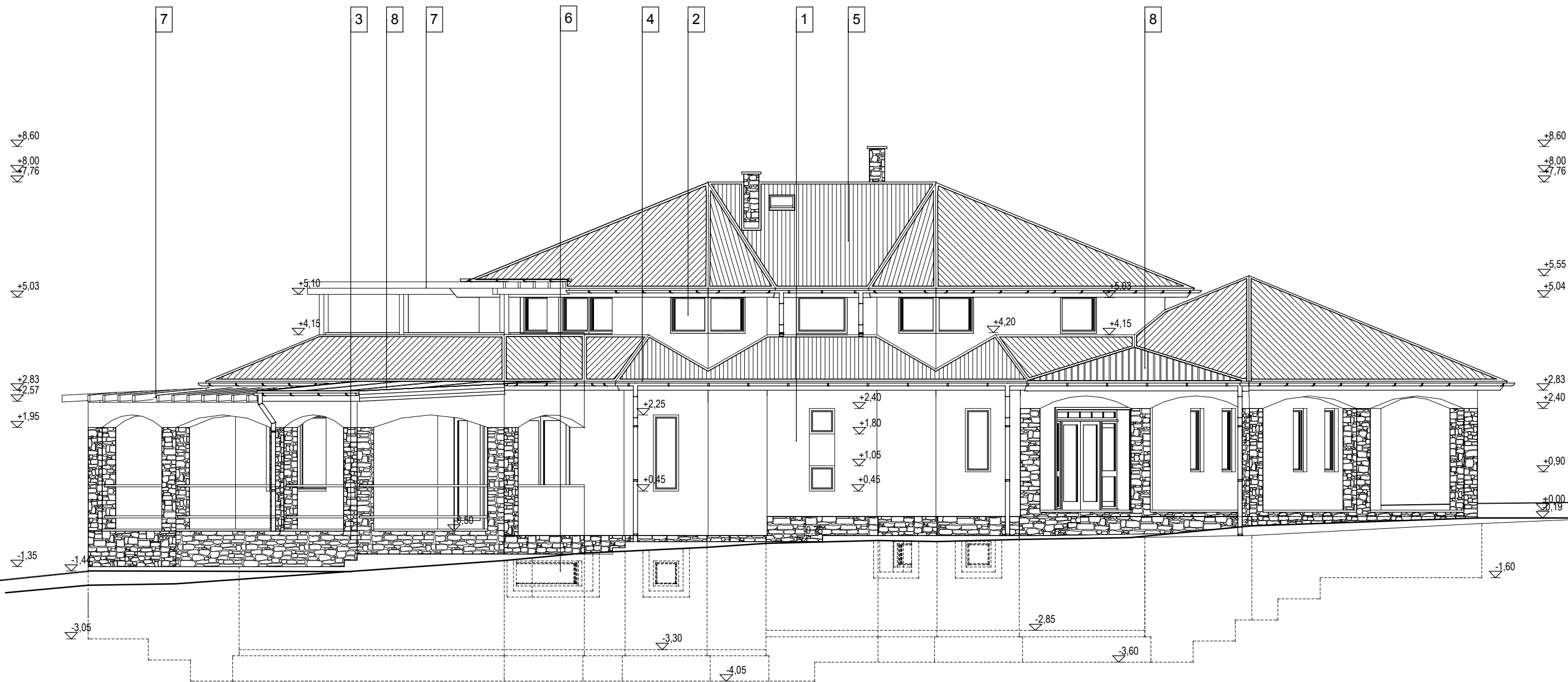

- 1 Terranova homlokzati vakolat törtfehér
- 2 Hőszigetelt üvegezésű műanyag nyílászáró tölgy színben
- 3 Gyöngyössolymosi vágott kőlap burkolat
- 4 Rhenzink horganylemez ereszcsonna /előpatinásított/
- 5 Bramac cserép piros színben
- 6 Hőszigetelt üvegezésű fém nyílászáró faablakokkal megegyező színben
- 7 Gyalult faszerkezet tölgy lazúrral festve
- 8 Rhenzink állókorcos horganylemez fedés /előpatinásított/

